

RILIEVO GEOMETRICO

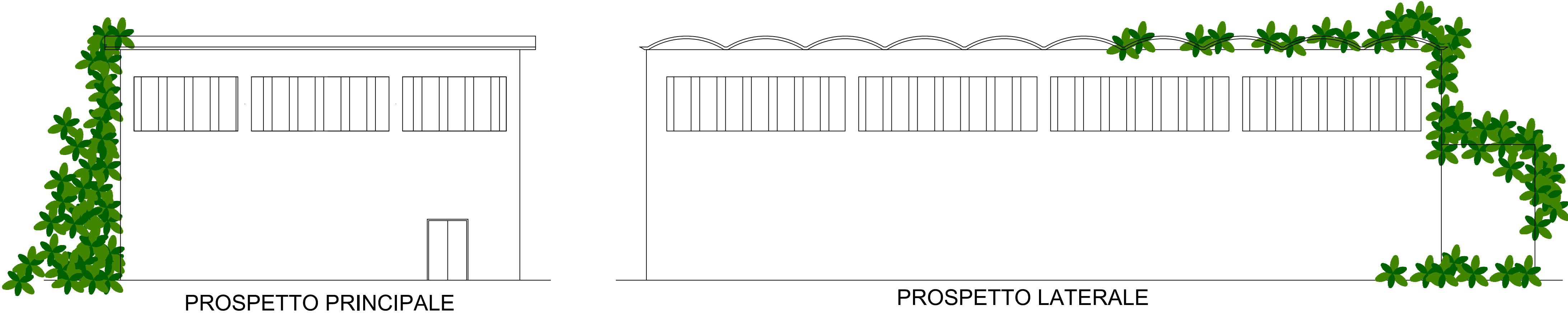

RILIEVO FOTOGRAFICO
EDIFICIO DA DEMOLIRE



VISTE AEREE



COMUNE DI TRECASTAGNI
Città Metropolitana di Catania



INTERVENTO DI ADEGUAMENTO SISMICO MEDIANTE DEMOLIZIONE E
RICOSTRUZIONE DELLA PALESTRA CON "FUNZIONE STRATEGICA"
DI RICOVERO SITA NEL CAMPO SPORTIVO LA CARLINA

PROGETTO ESECUTIVO



ELABORATO:		TAV. AR.E 2.1	
RILIEVO GEOMETRICO E FOTOGRAFICO EDIFICIO ESISTENTE		DATA: Novembre 2025	
		Scala 1:100	
Il R.U.P. Ing. Salvo Flavio La Mastra		Il Progettista Dott. Ing. Maria Cristina Ferlito	
		Collaboratori: Dott. Arch. Veneranda Masano	
Fase: VERIFICA ai sensi del c.3 art. 42 D. Lgs. 36/2023		Rev. n. 1 del 20/01/2025	
Conforme <input type="checkbox"/> Non conforme <input type="checkbox"/> Conformità condizionata a: <input type="checkbox"/>		Rev. n. 2 del 03/03/2025	
Fase: VALIDAZIONE ai sensi del c.4 art. 42 D. Lgs. 36/2023		Rev. n. 3 del 10/04/2025	
Conforme <input type="checkbox"/> Non conforme <input type="checkbox"/> Conformità condizionata a: <input type="checkbox"/>		Rev. n. del	

PROSPETTO PRINCIPALE

PROSPETTO LATERALE

PIANTA COPERTURA EDIFICIO ESISTENTE

Palestra

Servizi

PIANTA PIANO TERRA EDIFICIO ESISTENTE